ATLAS
ZONA DE YAPÚ

MAPA SOCIAL

CARACTERÍSTICAS CULTURALES DEL ESPACIO UTILIZADO POR LAS COMUNIDADES DE LA ZONA DE YAPÚ

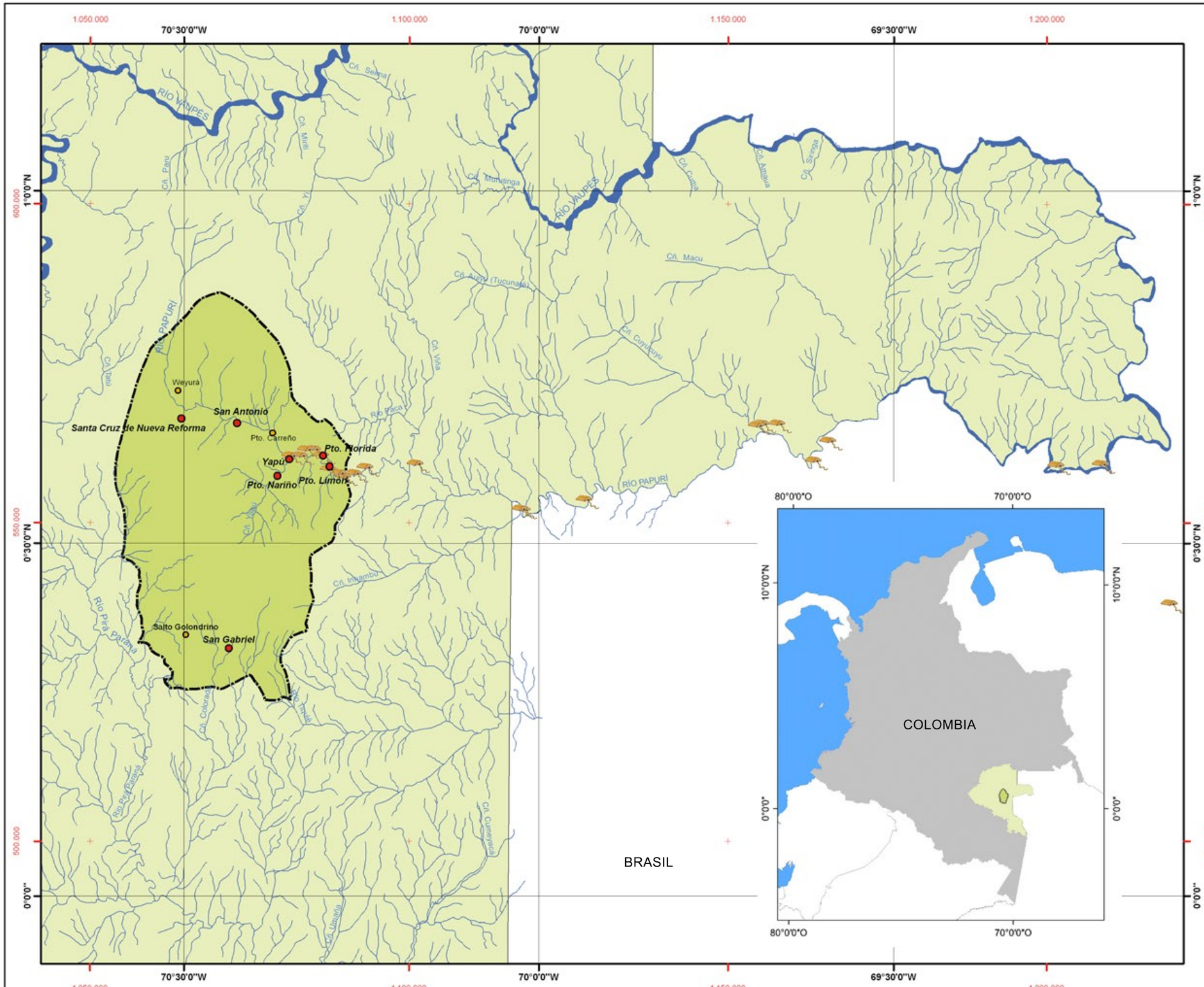

PUNTOS DE ORIGEN
Pueblo Bará

CONVENCIONES

- Capitanías
- Comunidad
- Espacio usado por ASATRIZY
- Ríos

INFORMACIÓN CARTOGRÁFICA

Proyección:	Conforme de Gauss
Elipsoide:	Internacional 1909
Datum:	Observatorio Bogotá
Latitud Norte:	4º35'56.57"
Longitud Oeste:	71º04'51.30"
Falso Norte:	1'000.000
Falso Este:	1'000.000

Fuente: Conocimiento tradicional pueblos ASATRIZY

ESCALA 1: 600.000

0 10 20 Kilómetros

N